

WebWinage è il futuro dell'informatica distribuita: mediante il semplice utilizzo di un browser e la connessione Internet è possibile gestire l'intera problematica assicurativa. Informazione in tempo reale, stabilità e sicurezza sono garantite dall'interoperabilità di webwinage. Così gli strumenti di supporto per l'attività assicurativa da oggi si estendono anche al di fuori delle mura dell'ufficio. Il valore aggiunto offerto spazia a 360 gradi: sede principale e secondarie, collaboratori e clienti possono essere collegati elettronicamente con WebWinage con un servizio di tutto rispetto.



Mostriamo alcune delle funzionalità di base di WebWinage lasciando il resto alla visione diretta dell'applicativo.

Menù

Dal Menù a tendina è possibile accedere ad ogni sezione dell'applicativo. Numerose funzioni inoltre sono anche presenti nelle singole interfacce al fine di migliorare e velocizzare l'operatività trasversale.

Una volta digitati i riferimenti e identificato l'utente il sistema appare nella modalità in cui è stato configurato per diritti e accessi. Per un cliente ad esempio sarà possibile unicamente accedere in visualizzazione sui contratti,

contabili e sinistri di sua pertinenza, mentre per un subagente gestire solo quelli di sua competenza.

Per gli utenti responsabili del servizio invece le funzionalità di WebWinage si aprono alla gestione assicurativa vera e propria.

Anagrafica

Ad esempio accedendo alla ricerca dell'anagrafica è possibile non solo trovare un singolo cliente ma anche operare in modo più ampio al fine di ottenere elenchi e selezioni più particolari su gruppi di dominativi. Per la stampa il sistema genera un file PDF che può essere stampato o archiviato sul proprio computer. Inoltre è possibile anche esportare i dati ricercati in modo da utilizzarli in una stampa unione di Word.

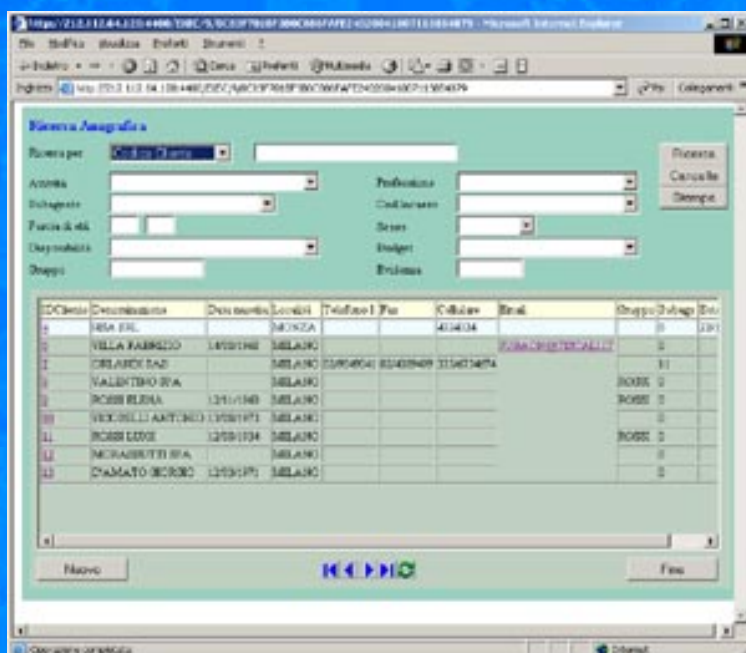
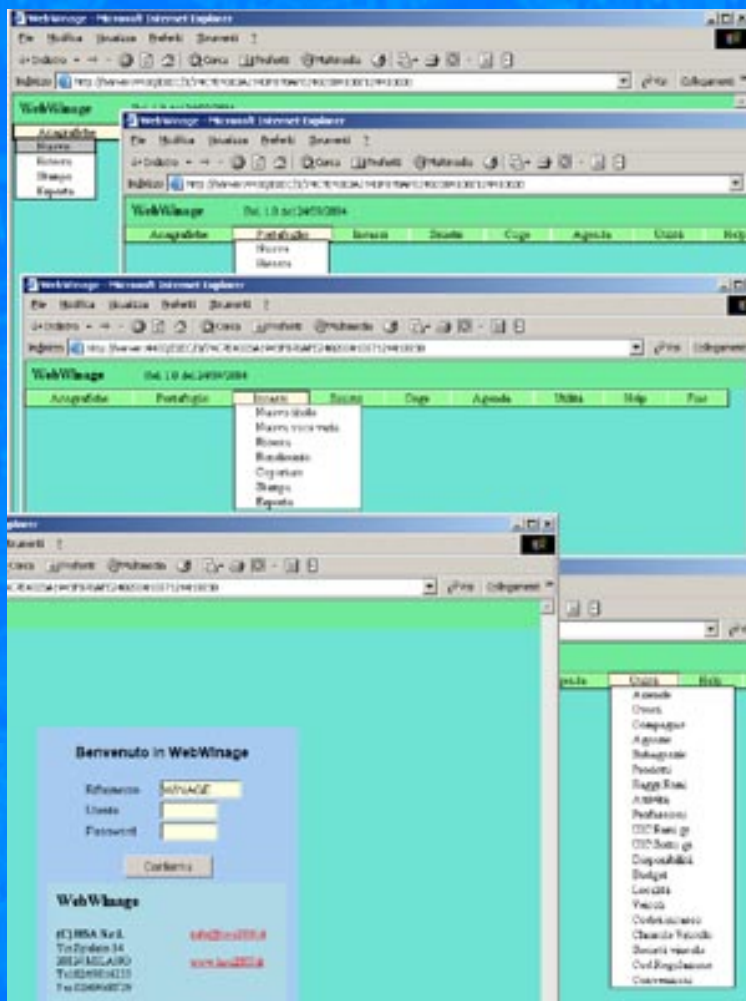

portafoglio.

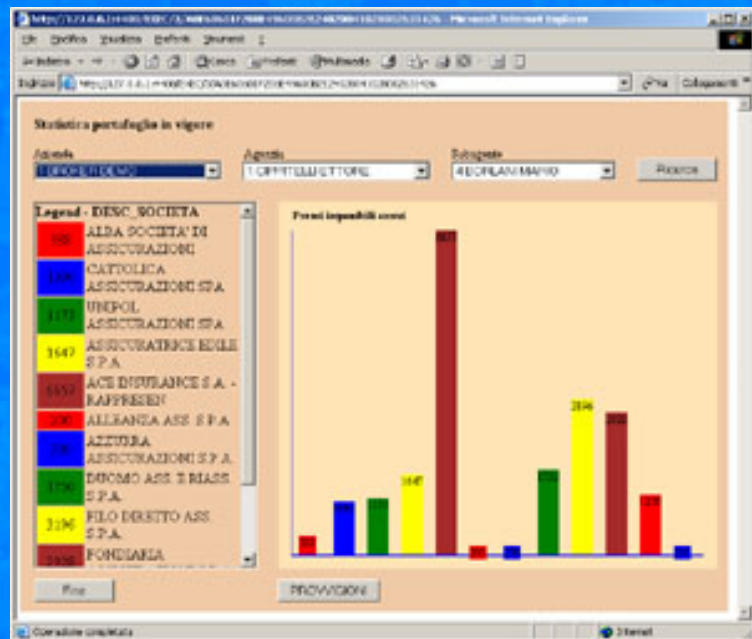

Incassi

L'area della contabilità si estende nell'ambito tecnico assicurativo: conoscere lo stato dei titoli insoluti, annullati ed incassati non è stato mai così semplice. Con pochi click di mouse attraverso la selezione dei criteri di ricerca si può ottenere un risultato preciso esportabile su foglio Excel o stampabile via PDF. La gestione della rendicontazione e messa a copertura viene elaborata direttamente da questa sezione e pertanto l'utente è sempre in grado di apportare su titoli le eventuali correzioni dell'ultimo momento.

Modifica titolo contabile

004 HELVETIA ASSICURAZIONI SPA

TITOLO: 1 GLOBALE VISCIOLE

SubtITOLO: 1 GLOBALE VISCIOLE

Id. polizza: 666777

Qual. app.: 3

Stato: SOSPESO DI RICASO

Data nascita: 07/10/2004

Data scadenza: []

Motivo scollamento: []

Cell. operazion.: APPENDICE

Agenda: 1 BROKER DEMO

Agente di piazza: 2 TONITRE MARZUTTI

Modificatore di: 00139004

Valuta: EUR

Onore: [] | Edige: [] | Trac: [] | Gracca: [] | YouYac: []

Dati generali

Decorrenza: 01/12/2003 | Ore: 1500

Scadenza: 01/10/2005 | Ore: 2100

Edizio copertina: 01/10/2004

Data generazione: 01/10/2004

Contratto: VASOPELLI ANTONIO

Targa veicolo: ALTRO | NIMF55

Direzione veic.: ALFA

Descriz./desc. veic.: AUTOVEETTURA USO SCUOLA GUIDA

Frequenza vers.: SEMESTRALE

Copertura: 2 CLUB GOLF TISCALI

Vialetatario: 1 LOCAL SPA

Classif. veicolo: 3 FINANZIAMENTO

Indirizzo: []

Induzione: []

CONFERMA | ABBONDO

Sinistri

Questa sezione raccoglie molte delle tipiche attività eseguite sui sinistri: inoltre WebWinage si estende alle nuove opportunità del mercato della consulenza assicurativa ed infortunistica. Esiste anche una parte dedicata all'attribuzione degli incarichi a periti e medici e alla liquidazione del danno.

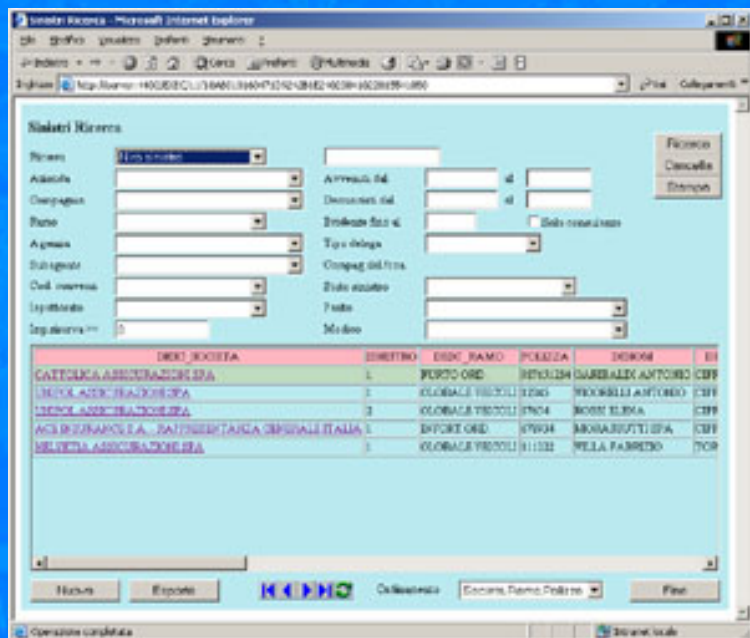

Come per altre sezioni anche sui sinistri possono essere elaborate numerose stampe. Operando attraverso i campi presenti nella videata della ricerca possono essere individuate solo quelle denunce di particolare interesse e quindi eseguire la relativa stampa (PDF) o esportazione nel comodo formato CSV (testo ASCII) gestibile attraverso un foglio Excel.

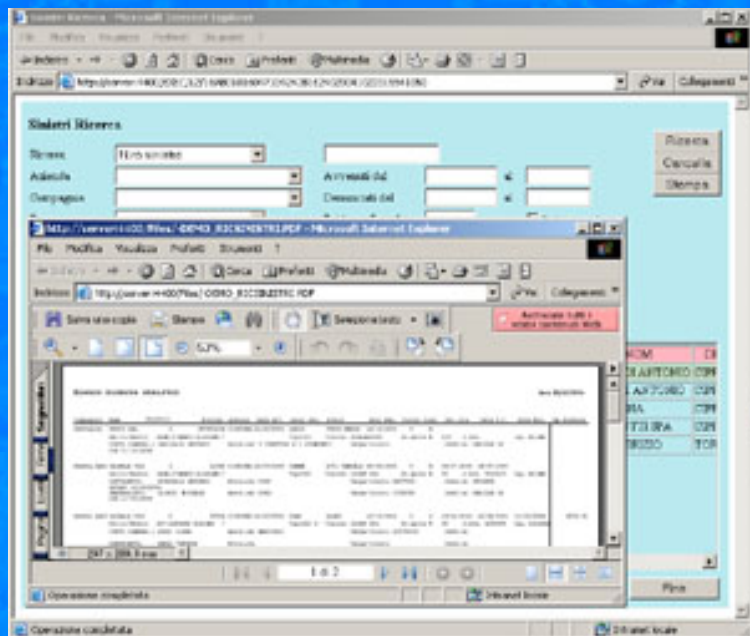

Prodotti

Una delle tabelle fondamentali per l'automazione del calcolo in WebWinage è sicuramente quella dei prodotti assicurativi. In essa si riscontrano le definizioni dei rami e sottorami, delle garanzie, delle aliquote fiscali e provvigionali, fino ad arrivare agli estremi della tariffazione.

Subagenti

La gestione dei collaboratori con il calcolo delle relative provvigioni è basato sulla corretta compilazione della tabella subagenti.

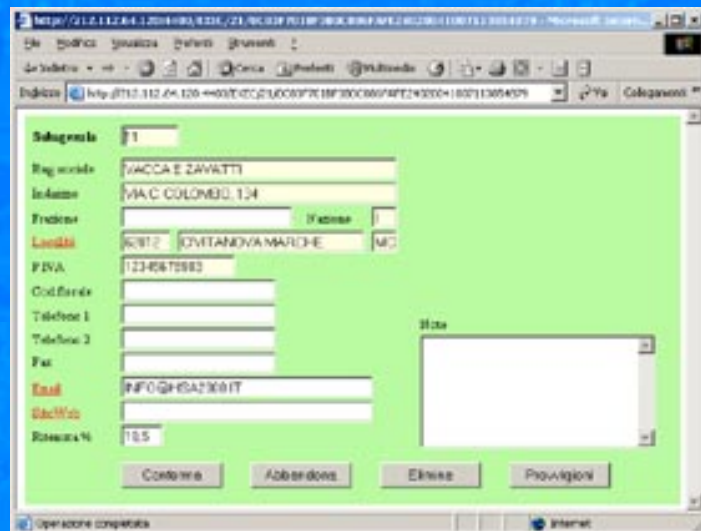
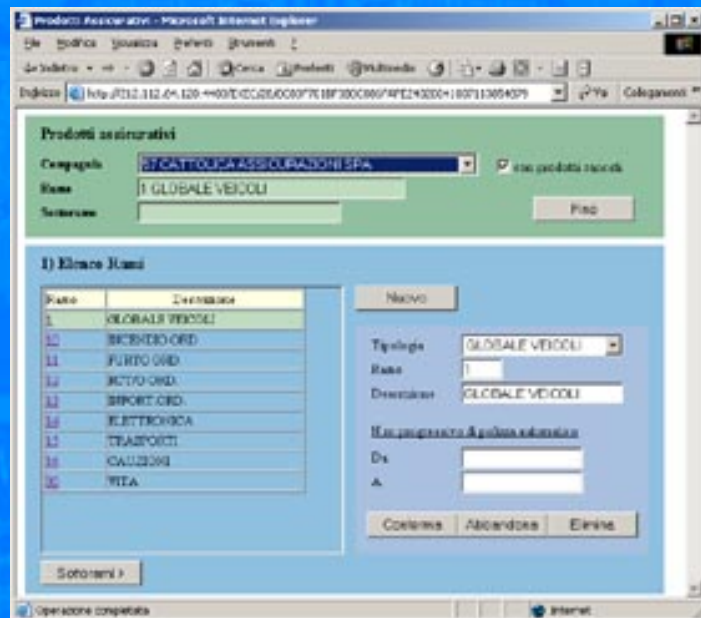

Statistica accessi

WebWinage è pensato come applicativo web pertanto dispone anche degli strumenti per il controllo e la statistica sugli accessi: in un attimo è possibile avere sott'occhio la situazione dell'intero sistema, degli archivi e degli ultimi accessi (sia in forma numerica sia con istogramma).

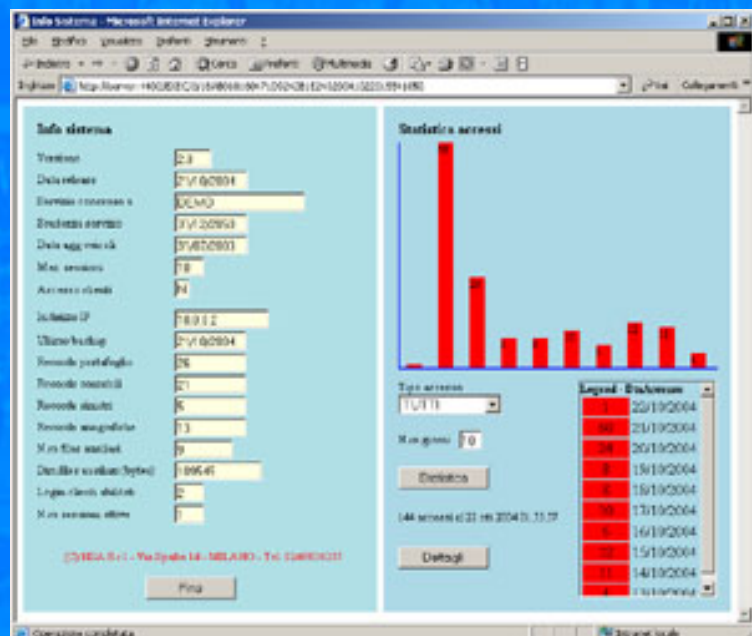

Server Mail Center

La comodità di disporre all'interno di WebWinage di un sistema di posta elettronica affidabile è davvero unica. Ogni utente può possedere un proprio account personale in modo che ogni email spedita o ricevuta venga registrata nel sistema. Da qualsiasi computer, ovunque si trovi, è sempre possibile accedere alle email già spedite e inviarne di nuove. In particolare gli amministratori godono inoltre di poter consultare tutti gli account. Questo permette di centralizzare le email inviate e ricevute, come se si avesse un 'Outlook' per tutti in rete.

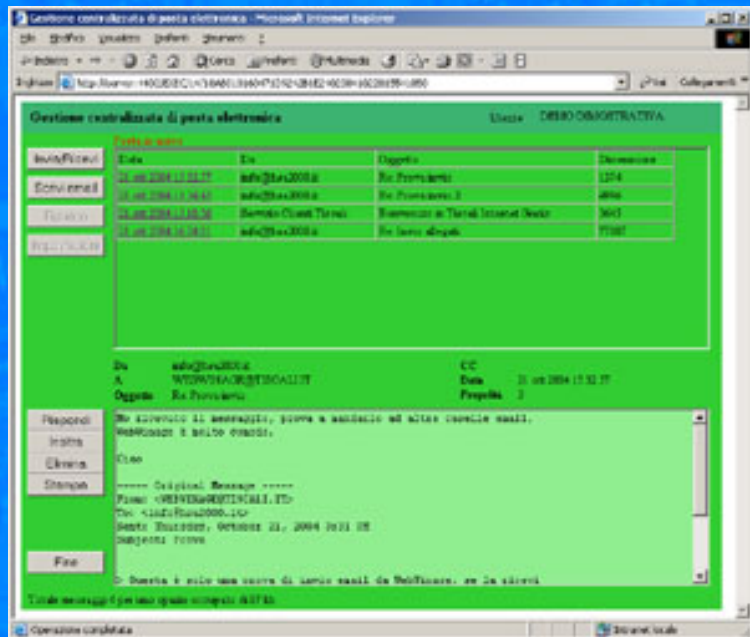

Spooler

Quest'area è dedicata alla gestione dei documenti stampati ed esportati attraverso le funzioni e i bottoni delle varie sezione (anagrafica, portagoglio, contabilità, sinistr, ecc.). Ogni utente può rivedere le proprie ultime elaborazioni, scaricarle sul proprio pc mediante l'upload ed allegarle ad email da spedire oppure usarle col Excel e Word.

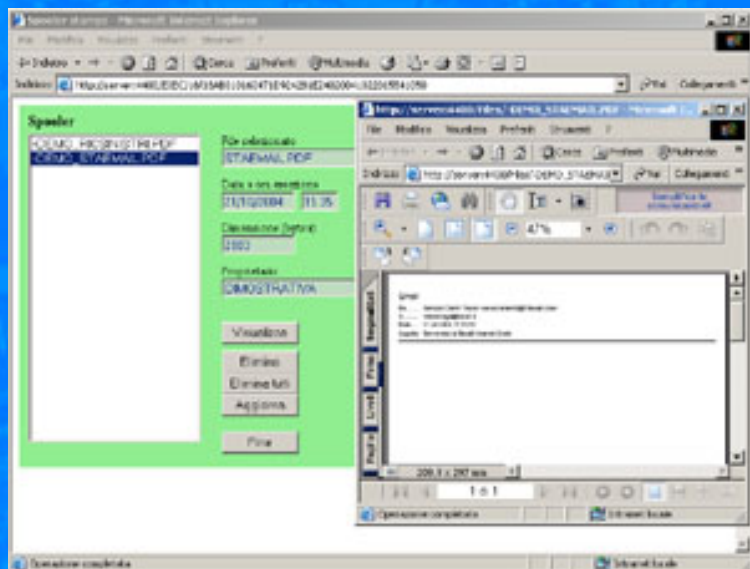

WebWinage e Cliente

Una parte del software è dedicata al rapporto col cliente assicurato: se abilitato e dotato di login e password il contraente può accedere a WebWinage e entrare solo nella sezione a lui dedicato, dove potrà controllare dai suoi dati anagrafici ai sinistri.

Dopo una pagina di benvenuto, che accoglie il cliente con la presentazione aziendale ed il logo, si può navigare nel sito attraverso bottoni e link, consultare e stampare estratti di polizza e contabili, oltre che vedere lo stato di avanzamento dei sinistri.

Mediante vari bottoni presenti all'interno delle sottosezioni, il contraente può stampare o compilare moduli per adempiere alle attività assicurative, velocizzando in questo modo le comunicazioni cliente-assicuratore oltre che richiedere preventivi, segnalare altri potenziali clienti ecc. Numerose di queste funzioni sono personalizzabili direttamente

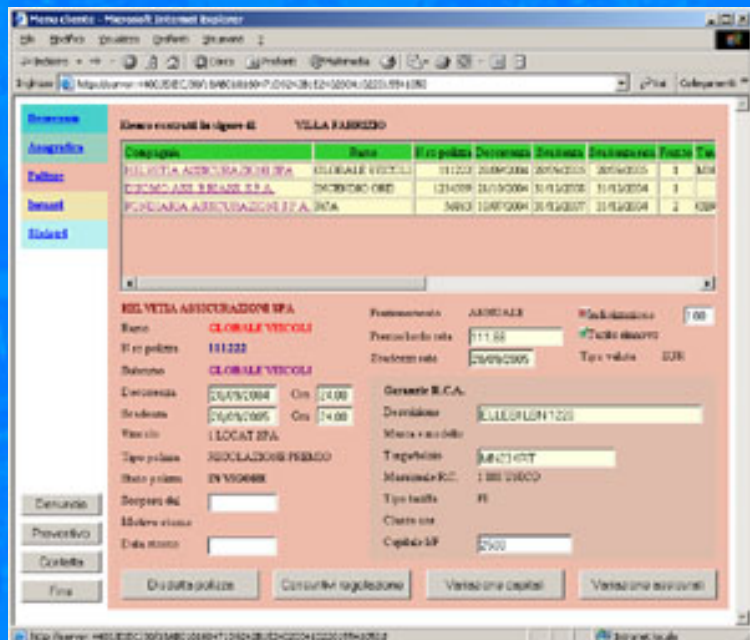
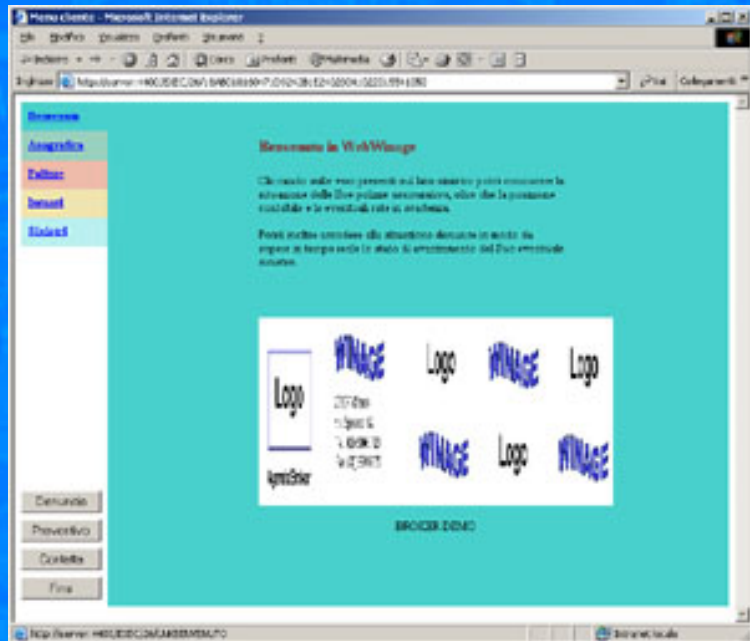

dall'interno di WebWinage, altre realizzabili su misura.

The screenshot displays a web browser window with the URL `http://www.hsa.it/SEC/391/34K/3330/P/04/28/12/2004/2211591130`. The page title is "Menu Clienti - Microsoft Internet Explorer". The main content area shows a form for a policy titled "VILLA FABRIZIO".

Table 1: Policy Summary

Categoria	Autore	Ramo	Polizza	Data emissione	Data scadenza
ASSICURAZIONE RCA	GLOBALI VEICOLI	1122	1234567890	12/08/2004	31/08/2004

Table 2: Policy Details

Assicuratore	GLOBALI VEICOLI	Stato	ATTI FAMILIARIS
Subramo	GLOBALI VEICOLI	Località	MARCONI
Numero polizza	11222	Prodotto	3 AVVERSOSSA GIACOMO
Numero veicolo	1	Medico	3 DRUSCO MAURO - TRAUMATOLOGO
Data emissione	12/08/2004	Previdenza	500
Data scadenza	31/08/2004	Data app.	08/10/2004
Pericolo	24567890	COVERANTI	
Stato veicolo	APERTO	Targa	MR214HT
Sezionale	1 BIRGAMO	Chilometri	11223
Tipi CD	MANDATARIO(ATER)	Pericoli	
Sezioni CD	000 ANTONGARA VERITA PORCLARE ASSI SPA	Conseggiati	
Capetax imp.	1234567890	Pro Lo 1	1234567890
		Pro Lo 2	1234567890
		Pro Lo 3	1234567890

Buttons at the bottom left: **Cerca**, **Precedivo**, **Correlata**, **Fine**.

Quanto costa ?

Come ordinarlo ?

Modulo d'ordine